

カルテくんⅢ Ver.3.1 の機能紹介

その保険使えますか？

マイナンバーカードや保険証をリーダーで読み取るだけ！

保険証のチェックや**新規患者の登録**が行えます。

さらに**薬剤情報**や**特定健診情報**の閲覧も可能です。

「カルテくんⅢ」がオンライン資格確認システムの連携アプリケーション(顔認証含)を介して保険の有効性を確認し半自動でレセプトコンピュータに登録することができます。

詳しくは、裏面の機能一覧でご確認ください。

※オンライン資格確認システムは厚生労働省が推進している新しい保険資格確認の仕組みです。

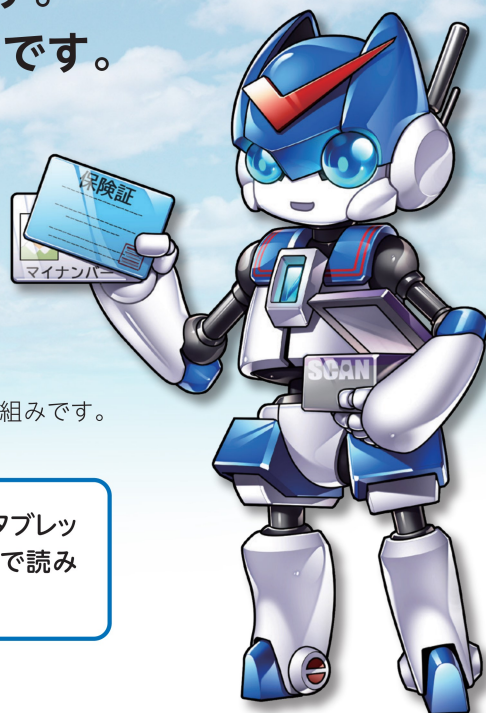

「カルテくんⅢ」紹介
ホームページ



QRコードをスマートフォンやタブレット端末のバーコードリーダーで読み取ってください。

<https://www.autex.co.jp/products/hknchecker/>

「カルテくんⅢ」を活用したオンライン資格確認の流れ(イメージ)

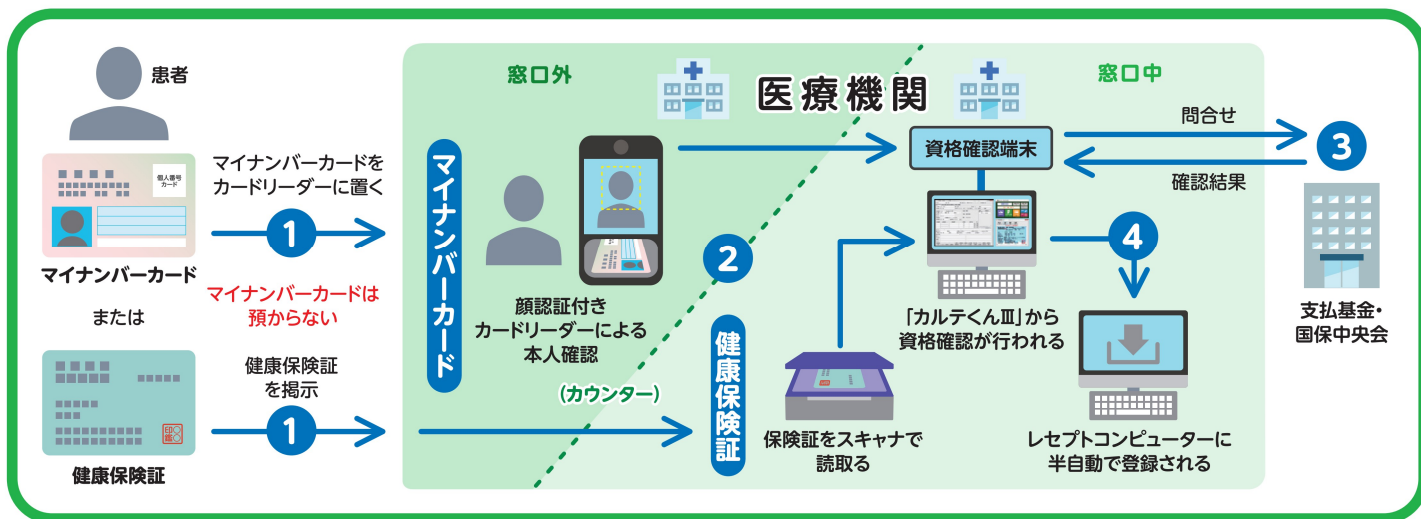

カルテくんⅢ Ver.3.1 の機能一覧

マイナンバーカードや保険証をリーダーで読み取るだけ!

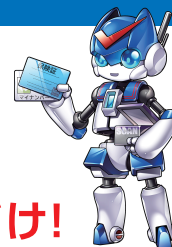

分類	機能項目	種類			機能内容	備考
		S	M	K		
	オンライン資格確認	×	×	●	ネットワークを介してオンライン資格確認ができます。	接続環境の確認が必要 ※1
	薬剤・特定健診情報閲覧	×	×	●	顔認証付きカードリーダーで同意を得た情報を確認できます。	※ビューアオプション有り
登録	新規患者の登録	●	●	●	新番号で患者情報と保険情報の登録ができます。	
	保険や公費の追加登録	●	●	●	保険情報に新たな保険情報や公費情報を追加できます。	
	公費単独登録	●	●	●	公費を単独で登録することができます。	
	保険と公費の同時登録	●	●	●	新規患者の登録時、保険と公費を同時に登録できます。	
	保険公費自費の同時登録	●	●	●	新規患者の登録時、保険や公費と同時に自費登録できます。	
	自費登録	●	●	●	自費のみの登録ができます。	
	三つ折り保険証の登録	●	●	●	三つ折り保険証内の家族情報を新規登録できます。	
	入力事前確認	●	●	●	登録前に入力データの確認と修正ができます。	
	登録時の受付登録	●	●	●	読み取った情報で受付ができます。	
	枝番の登録	●	●	●	2桁の個人単位の番号が登録できます。	記載有の場合
読取	保険変更チェック	●	●	●	読取内容と登録済内容が違った場合、比較表示します。	
	読取ミス対応	●	●	●	登録内容と若干異なった場合、確認画面が表示されます。	
	同一類似名チェック	●	●	●	似たような患者名を一覧で表示します。	
	フリガナ候補表示	●	●	●	フリガナ無し保険証では候補を表示し選択ができます。	Excelが必要
	連続読取	×	●	×	登録を待たずに連続しての読取ができます。	5~12秒/枚
	他機種スキャナ選択	×	●	●	Fi-65F以外のスキャナの選択ができます。	fiシリーズ以外は読取が極めて遅くなる場合有り
	複数台での運用	×	●	●	複数台で「カルテくんⅢ」の運用が可能です。	複数ライセンス必要
	A4版までの読取	×	●	●	カード~A4サイズの読込ができます。	fiシリーズのみ ※2
	読取速度	×	●	●	カード型はパスポート型の倍速で読取りができます。	
	外字の検出と置換	●	●	●	氏名内の外字を検出し標準漢字置換や警告を出します。	氏名のみ
	読取結果一覧	●	●	●	当日の読取結果を一覧表示し個別に確認できます。	
画像	画像保存	●	●	●	新規・変更などの場合、自動で画像が保存されます。	マイナンバーカード画像は保存されません
	画像の暗号化保存	×	×	●	画像を暗号化し保存することが可能です。	
	保存画像の共有化	●	●	●	複数端末で使用する時、画像を共有化ができます。	
	複製画像出力	×	●	●	電子カルテ連携用画像を指定場所に出力できます。	
	新旧画像比較表示	●	●	●	読込画像と直前画像を比較表示し確認できます。	
	画像履歴管理	●	●	●	主保険、公費、画像に分類され時系列で確認できます。	
	保存画像の削除	●	●	●	保存画像は、個別に指定し削除することができます。	パスワードが必要
印刷	画像組合せ印刷	●	●	●	4種類までの画像を組み合わせた印刷ができます。	自動サイズ機能有り
	保存画像の印刷	×	●	●	保存画像の指定用紙への印刷ができます。	紹介状、返書など
日レセ 端末 ソフト	WebORCA	●	●	●	クラウド上のORCAをWebブラウザと連携し表示や変更を行います。	別途新プラン契約必要
	CloudORCA	●	●	●	クラウド上のORCAをJavaORCAと連携し表示や変更を行います。	別途新プラン契約必要
	OnPreORCA	●	●	●	オンプレミスORCAをJavaORCAと連携し表示や変更を行います。	
	バージョンアップ	●	●	●	ボタン一つで最新のプログラムにバージョンアップ可能です。	インターネットに接続が必要

※ 日レセ: 日本医師会提供の日医標準レセプトソフトの略式です。 ※ 登録結果は、日レセ端末に連携表示されます。 ※ S: 標準型 M: 多機能型 K: 資格確認型
 ※ ●: 使用可 ×: 使用不可 ※1 厚生労働省発行のオンライン資格確認導入技術解説書を参考にしてください。 ※2 FUJITSU製スキャナのfiシリーズです。
 ※ 診察室などカルテくんⅢが入っていない端末でも閲覧可能な連携オプションツール(薬剤・特定健診ビューア)をご用意しました。

■ お問い合わせ

■ 開発元

AUTEX 株式会社 オーテックス <https://www.autex.jp>

名古屋営業所 〒461-0001 名古屋市東区泉一丁目18番目3号 泉ステイトリービル5F
 TEL : 052-968-7345 FAX : 052-968-7346