

■ セットアップ方法 ■ (Demo 版)

「カルテくん」ソフトのセットアップ

セットアップとは、「カルテくん」 for Windows Vista/XP/2000 を使用する前に、システムをパーソナルコンピュータ（以下「パソコン」と呼ぶことにします）に組み込むことです。

以下にセットアップの方法を説明致します。

1. セットアップ

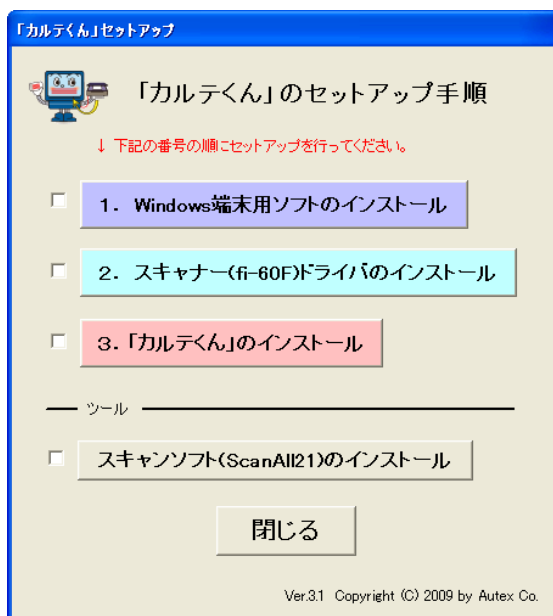

- (1) セットアップしたいパソコンシステムで、Windows を起動します。
Windows は、Windows Vista/XP/2000 のいずれかが必要です。
- (2) Kartekun_Demo フォルダの中の「SetupKarteKun」を起動します。（ダブルクリックで起動できます）
- (3) 起動後に下記の画面が出ますのでインストール番号順に実行してください。（下図の1. ～3. の順にセットアップしてください）
※ 起動時にチェックマークが付いている場合は、すでにインストールされていないか確認してください。



2. ご利用前の基本設定

「カルテくん」をご利用の前に「端末ソフト」にて日レセとの接続設定が必要です。ですので以下に説明致します。

「端末ソフト」にて日レセとの接続を設定する

- (1) 「端末ソフト」 を起動し、「接続先指定」 ボタンを押すと接続管理画面が出ます。

★ ご注意★

「WinORCA ライセンス登録」画面が出た時には、「キャンセル」を押して先に進みます。

- (2) 接続管理画面の一番上の行をダブルクリックすると下図の接続先詳細画面が出ますので接続先名称を変更し、IPアドレスに**日レセサーバーのIPアドレス**を設定します。

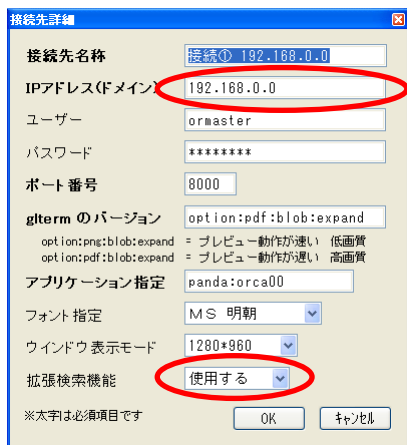

最初にパソコンから日レセサーバーに接続できるか Ping で確認してください。接続できないようであればコントロールパネルのネットワーク接続でパソコンのIPを日レセサーバーに接続できるように変更してください。

初期設定は、自動取得になっています。

- (3) 拡張検索機能を「使用する」にします。
- (4) 「OK」ボタンを押します。
- (5) (1)の画面で設定切替で(2)～(4)で設定したものを選択します。

「設定」画面に進む方法

セットアップした「カルテくん」を起動します。



(1) 「カルテくん」を起動します。

セットアップ直後の起動時には、「使用許諾契約」画面が出ます。「同意する」を押すと、次に「ユーザー登録」画面が出ますので「**口体験用として使用する**」に**チェック**し先に進んでください。

(2) 「設定」ボタンを押すと「パスワード？」と聞いてきますので **741953** と入力すると設定画面が表示されます。

(3) 設定画面の保存先の設定枠の下部の「画像を保存しない設定になっています」にチェックを付けて既定値の 100 枚に設定してください。

ここまで設定ができれば設定画面を閉じて「**保険証データの抽出**」ボタンを押して結果が表示されるか確認してください。

「カルテくん」簡易マニュアル

保険証を読み込んで入力する

- ① 下図の「患者登録」画面で左上の患者番号入力枠に患者番号を入力し Enter キーを押します。

(患者番号枠に番号が入って無ければ読み込みが行われません！)

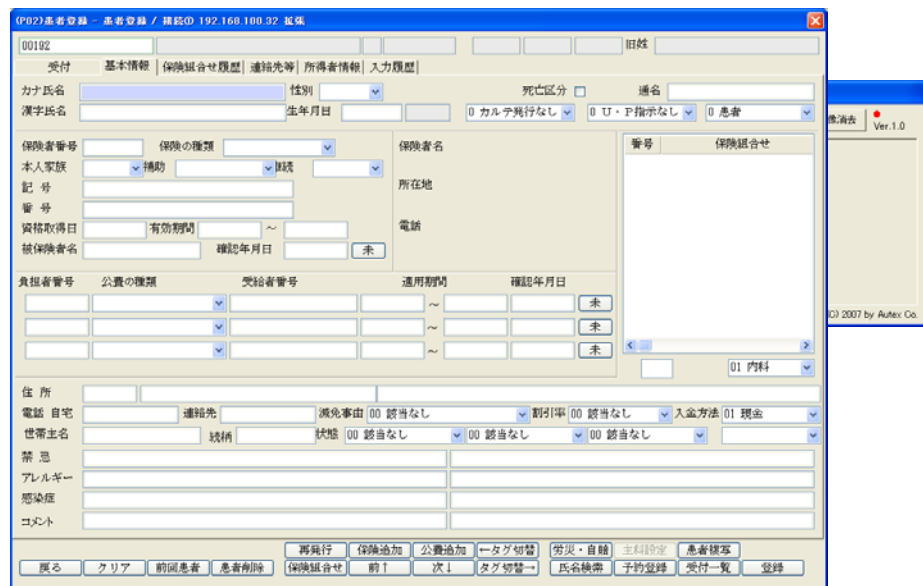

- ② 仮想スキャナー (スキャナーにカード型保険証を置いたことに仮定します。)
- ③ キーボードの「Shift」キーを押しながら「Esc」を押すと、仮想スキャンが開始されます。

注意事項

- ・「Shift」+「Esc」キーは、日レセ画面が一番前に有る状態で行ってください。
- ④ しばらくして、日レセの登録画面に認識された保険情報が表示されます。

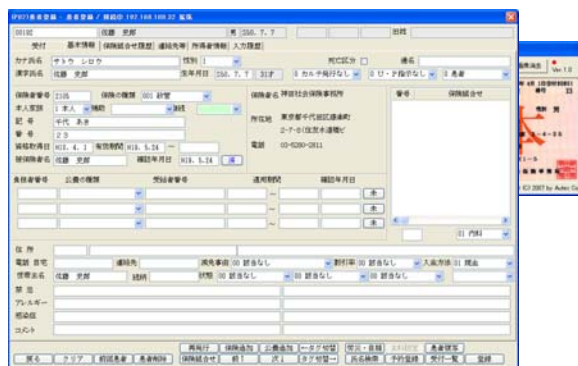

(保険証が認識され保険情報が表示されれば、その時点で保険証画像は保存されています)

- ⑤ 表示された保険情報の他に必要な不足情報(公費情報など)や間違い情報を入力し「F12 登録」ボタンを押して登録します。

画像を読み込・表示・保存する

(セットアップ時の「設定」で画像保存枚数を設定していなければ以降の使用はできません)

- ① 「保険証確認」 ボタンをクリックします。
- ② 仮想スキャナーが動き、受給者証などの画像が読み込・表示され、「保険証確認」 ボタンが「画像保存」 ボタンに変わります。
- ③ 「画像保存」 ボタンをクリックすると、画像ファイル名の確認画面が出ますのでカルテ番号をに連番を付けて記入します。
(主保険の保険証読み込直後であれば自動的に入力されています)

入力形式：カルテ番号ー連番
(例) 12345-1

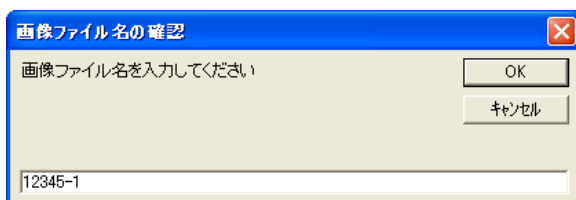

- ④ 登録されたメッセージが表示されます。

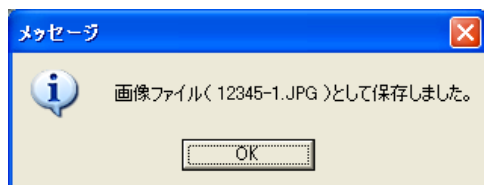

以上で登録は、終わりです。

- ⑤ 登録された画像を表示するには、画像が表示される部分 (右赤枠) 内でダブルクリックすると下図の画面が出ますので、「はい」を押します。

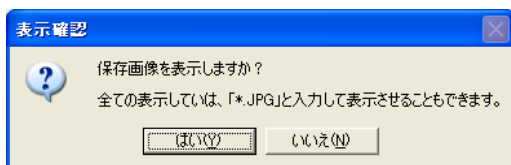

- ⑥ 表示させたいファイル名を選択して表示させることができます。

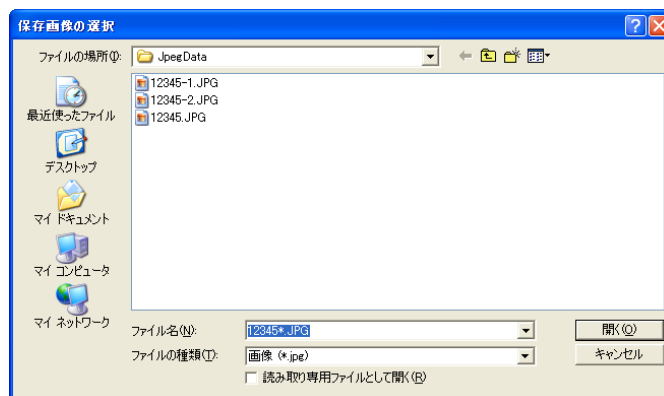
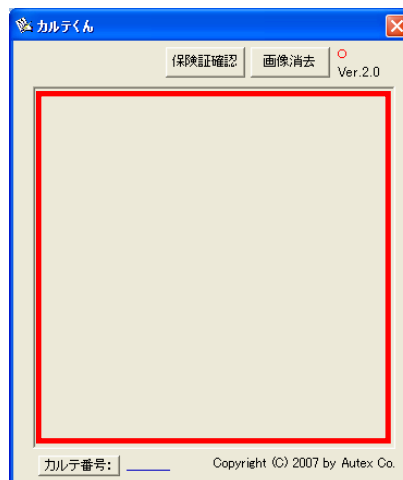
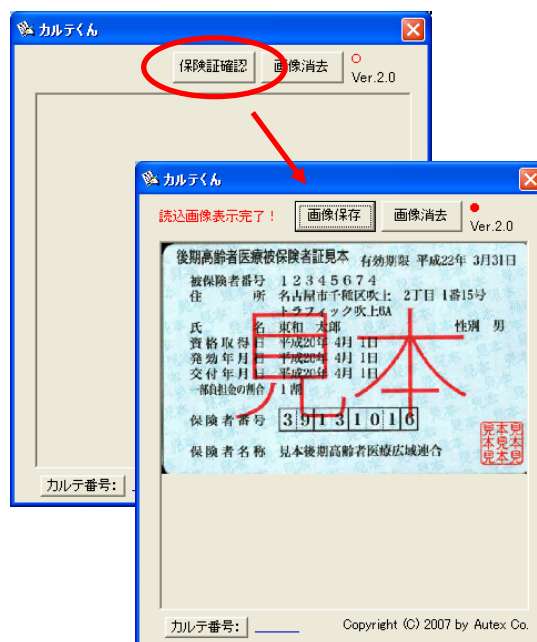

紙カルテに印刷する

カルテへの保険証画像の印刷方法（★事前に設定画面で設定しておいてください）

【保険証画像のみの印刷】

- ① 紙カルテをプリンタの手差しトレイに表面を上向きにして置きます。
- ② 「カルテ番号」のボタンをクリックします。
- ③ 保険証表示画面が出ますので、カルテ番号を入力します。
すでに入っている場合はそのまま「OK」ボタンをクリックします。

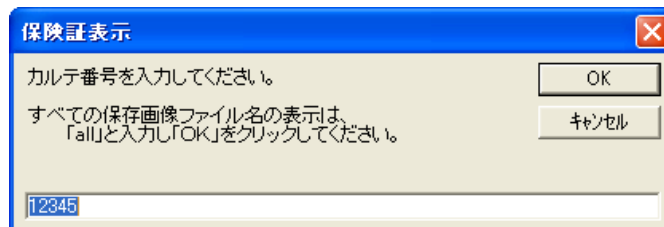

- ④ 「保険証印刷」画面が出ますので「印刷」ボタンをクリックします。

以上で画像を印刷することができます。

【補足説明】

印字したくない画像が有る場合は、表示画像一覧の画像名を選択し、ファイル名の上で右クリックして削除を選択すれば一覧から削除することができます。

また、印字順（印字場所）も変更することができます。

（右図は、関連「画像保存」を行っている場合の表示例です）

ご注意！

印字場所は、「設定」画面の「保険証イメージ印刷位置の設定」部で紙カルテ位置に有った場所に設定変更しておく必要が有ります。

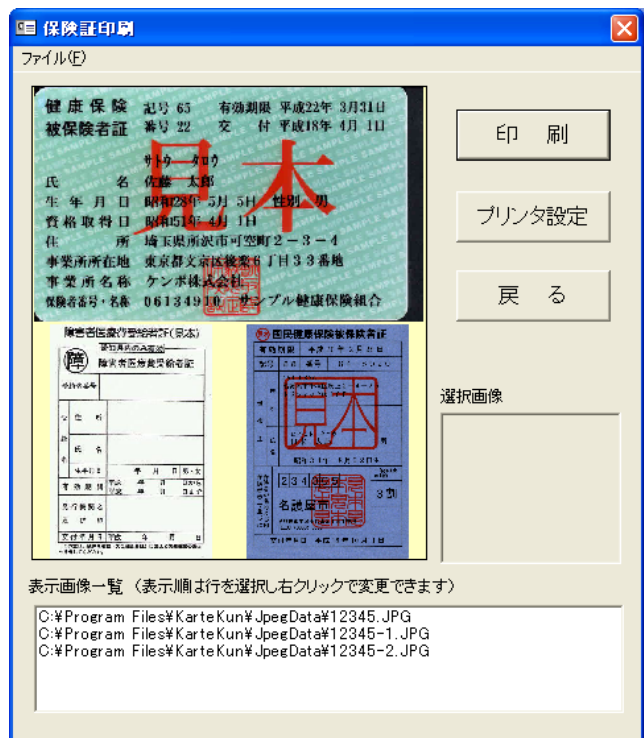

【患者情報と保険証画像の印刷】

ご注意：「設定」の中で 患者情報も印刷する にチェックが必要です

- ① 紙カルテをプリンタの手差しトレイに表面を上向きにして置きます。
- ② 「カルテ番号」のボタンをクリックします。
- ③ 保険証表示画面が出ますので、カルテ番号を力します。
すでに入っている場合はそのまま「OK」ボタンをクリックします。

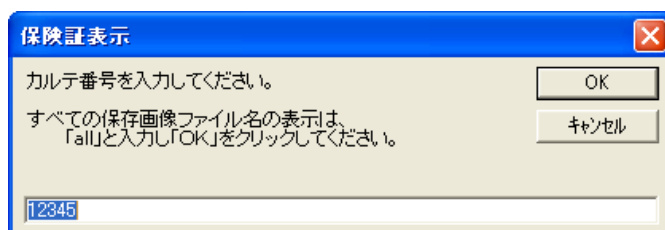

保険証表示

カルテ番号を入力してください。 OK

すべての保存画像ファイル名の表示は、
「All」と入力し「OK」をクリックしてください。 キャンセル

12345

- ④ 「保険証印刷」画面が出ますので「印刷」ボタンをクリックします。

以上で画像を印刷することができます。

【カルテ印字例】



診療録 本家

健康保険 本人(被保険者) 有効期限平成22年12月31日
被保険者証 記号 よい 番号 8020

カヤマ ケイコ
氏名 亀山 恵子 性別 女
生年月日 昭和50年1月28日
資格取得年月日 平成14年5月21日
住居 東京都千代田区神田錦町1-5
マンション千代田3号館1005
事業所所在地 東京都千代田区千代田1-1-1
事業所名称 保険証見本株式会社
保険者番号 06138721
保険者名称 匿名健康保険組合

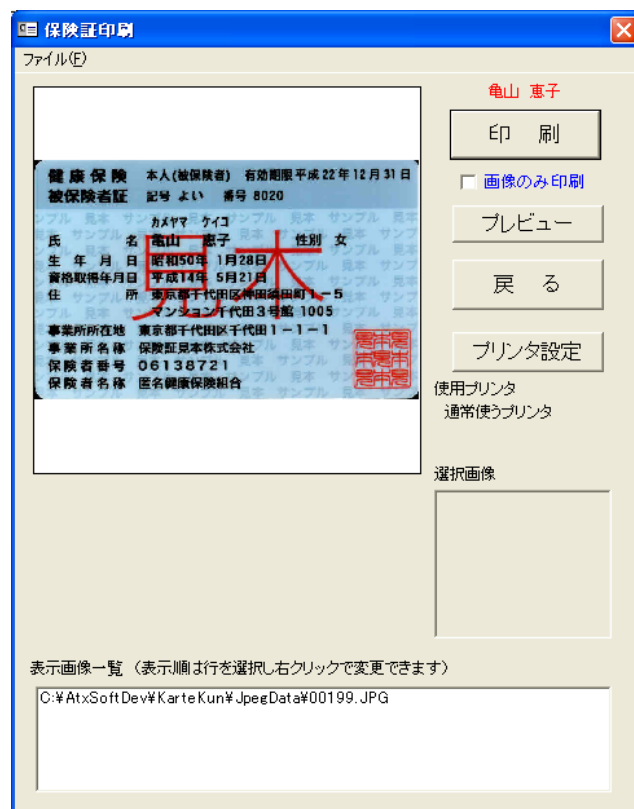

保険証印刷

ファイル(E)

亀山 恵子

印刷

画像のみ印刷

プレビュー

戻る

プリンタ設定

使用プリンタ
通常使うプリンタ

選択画像

表示画像一覧 (表示順は行を選択し右クリックで変更できます)

C:\AtxSoft\Dev#\Karte\Kun#.jpegData#00199.JPG

ご注意！

文字などの印字場所は、「設定」画面の「患者情報も印字する」にチェックを付け、「印字内容の設定」から「印刷位置の設定」画面で印刷項目と位置を設定しておく必要があります。

また、患者情報印刷時には、日レセから情報を受け取るため「IP設定」をしておいてください。